

手遅れにならないために 知っておくこと



PM181701 原作：久米慶 監修：馬淵知子(医師) 作画：マンガ制作.com

健康診断だけでは
がんの早期発見は
難しいです……

山本睦(54)

**健康診断だけでは
がんの早期発見は難しい！**

～私の実体験からご紹介致します～

山本氏が懸命に
訴えるのには
理由があります

健康診断では
肝臓の数値は正常だった
山本氏：

しかし
がん検診を受けてみると
ステージⅢの肝臓がんが
発見されたのでした

※山本氏の実話です

検査項目	参考基準値 (単位)	前回 2015/03/04 受診番号 32
■肝・胆		
HCV抗体	(-)	(+)
AST(GOT)	8 ~ 33U/L	33
ALT(GPT)	4 ~ 32U/L	31
ALP	104 ~ 338U/L	210
γ-GTP	16 ~ 84U/L	48

2015年3月定期健康診断を受診

ほら
これが健康診断の
結果や！



健康だ

どやっ！

おー



肝臓だけは
ちゃんとしとるで！

山本氏は
C型肝炎を患っていました
だから肝臓への気遣いは
人一倍高く
健康診断での数値も
健康そのものでした

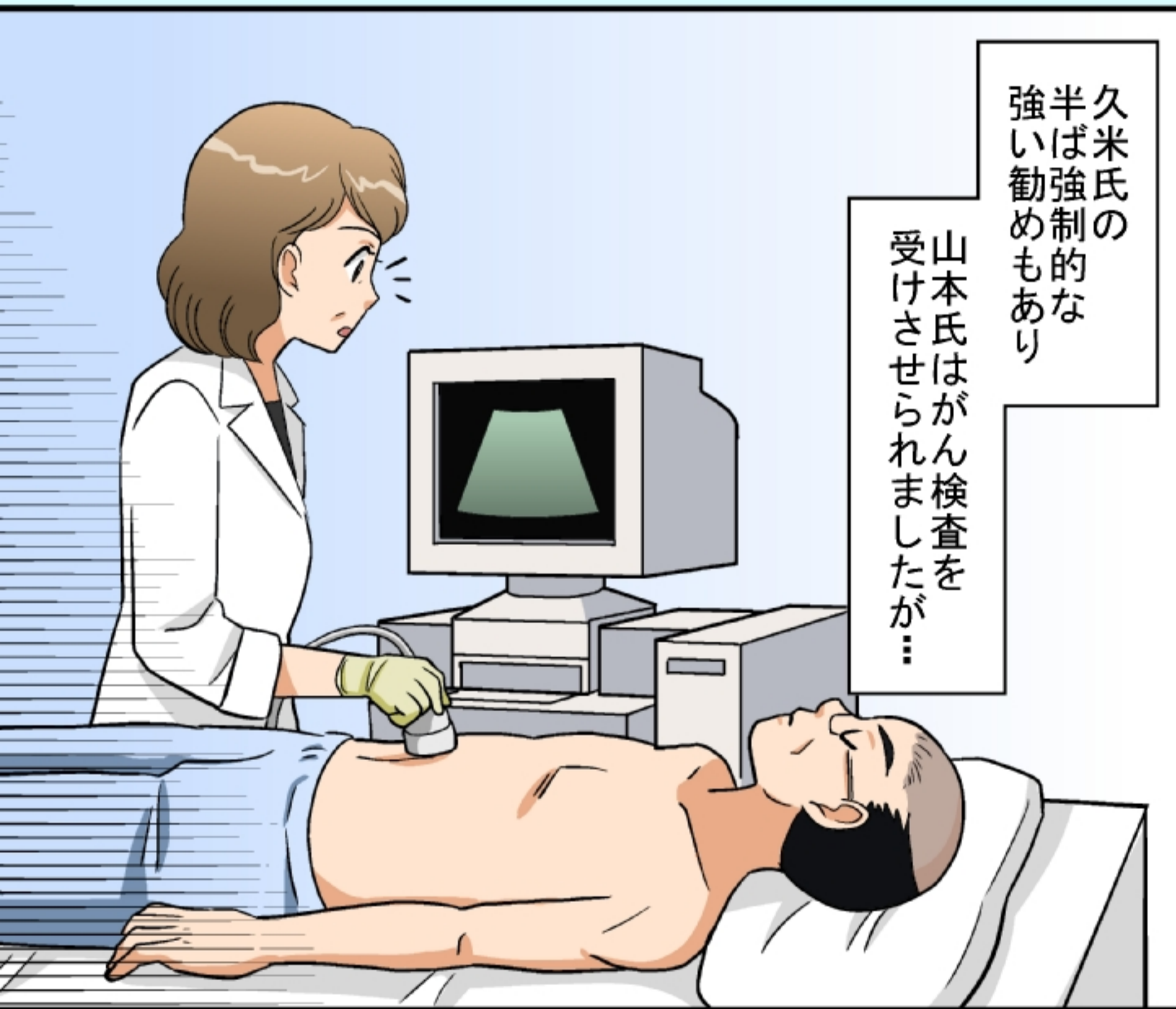

久米氏の
半ば強制的な
強い勧めもあり

山本氏はがん検査を
受けさせられました



でも念の為に
がん検査もしようよ

山本氏の上司
久米慶

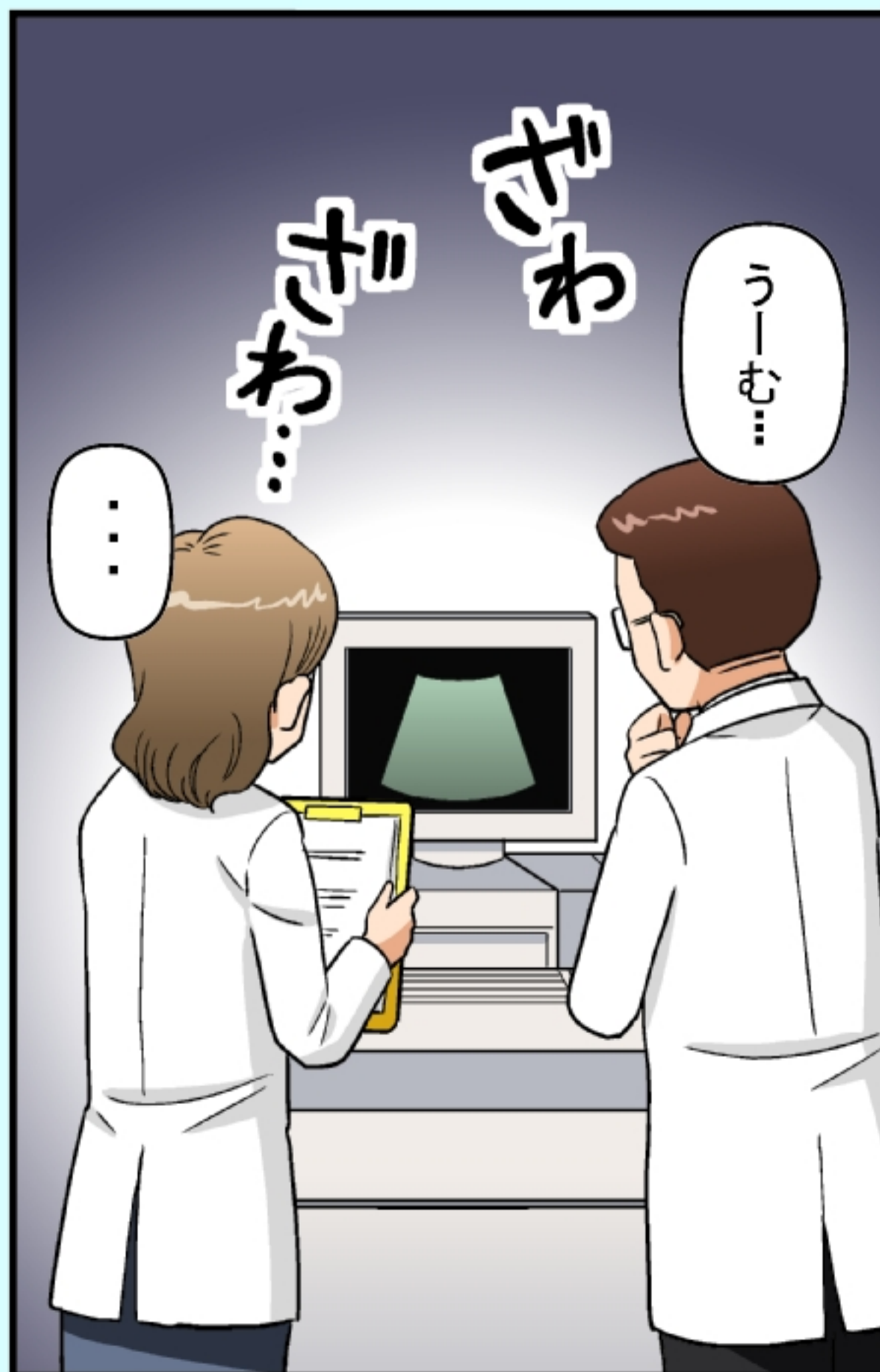
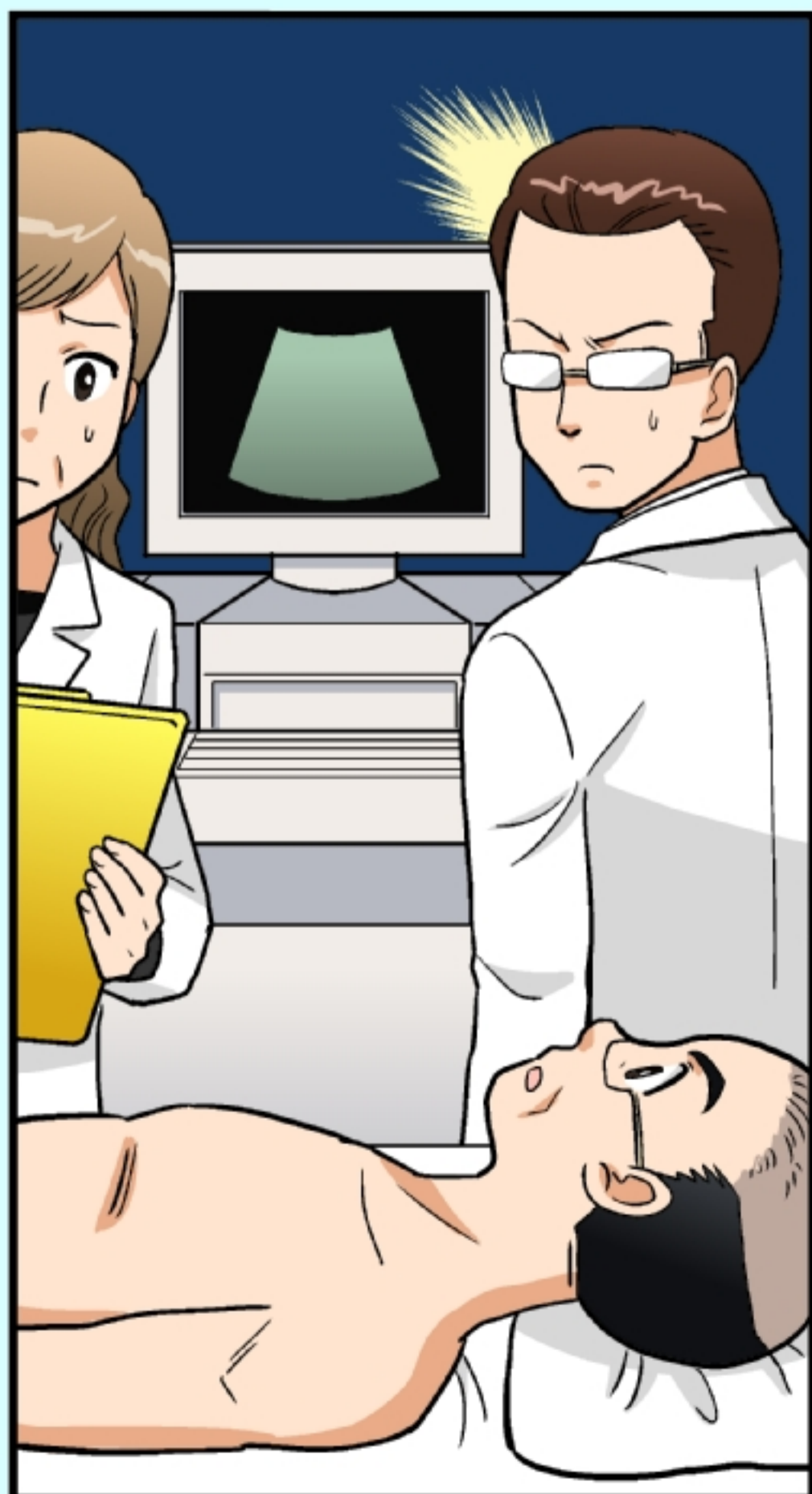

ざわ
ざわ

うーむ...

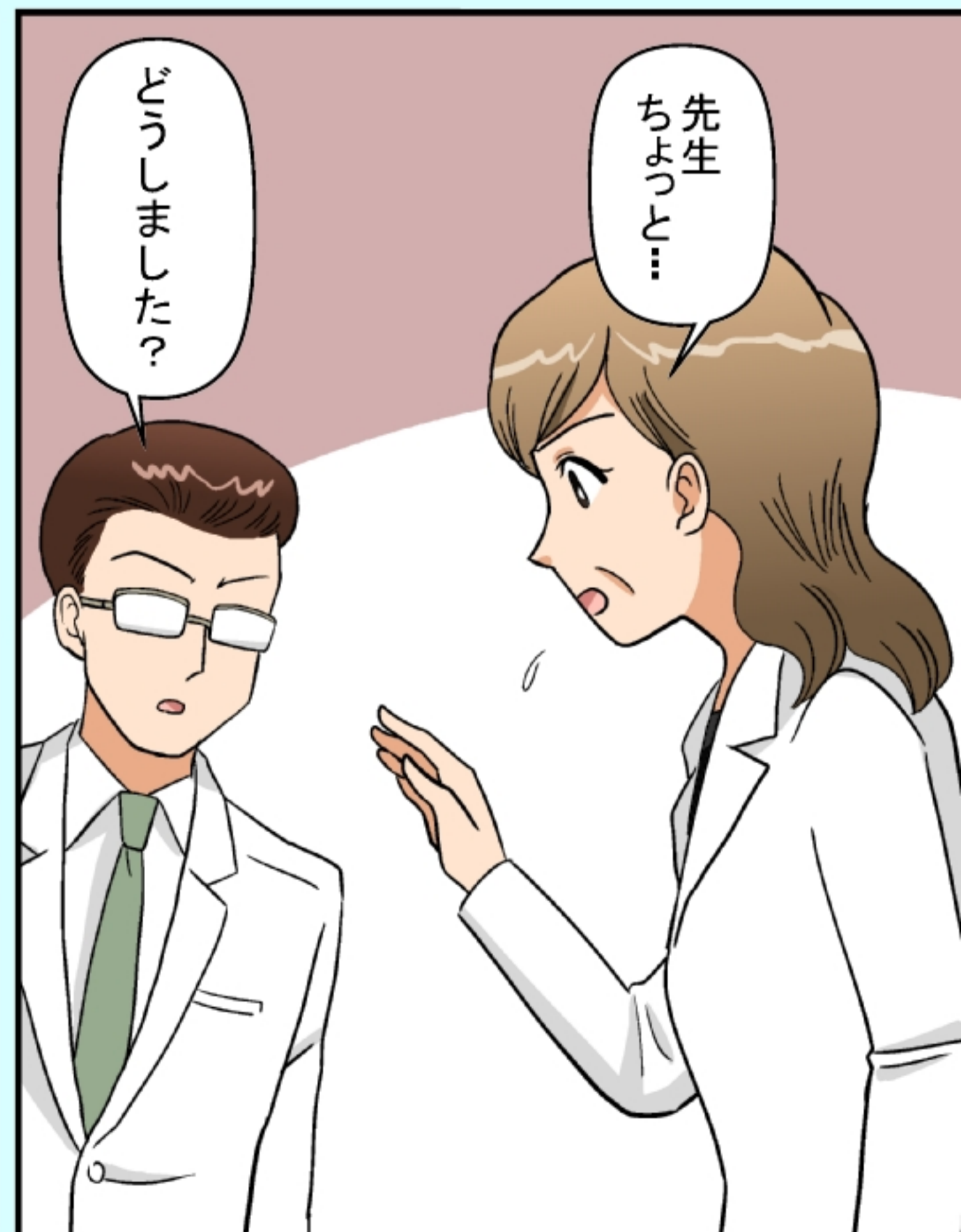

どうしました？

先生
ちよっと...





えーっ
もしかすると
すい臓にも
がんの疑いがある
ですって!?



実は...



そしてもう一つ
お話があります



もしがんだったら
あと数ヶ月もすれば
手遅れの状態になりますので
早急に切る必要があります



ただし
これはまだ
疑いの領域です



どうしようも
ないというのが
現実です

そんな
——っ



でも本当にがんか
どうかは
分からないでしょ
もし切ったあとに
がんじゃなかったとすれば
その時はどうなるんですか



すい臓を切り取ると
これから先
一生インスリンを打ちながら
生きていかななくてはならない

しかし
もしがんではないかつたら
切り取ったすい臓は
元には戻らない



もしがんなら
早々に切らないと
手遅れになる

すい臓にも
がんがあるかも
しれない



切るか切らないかは
ご本人の意思が
尊重されます

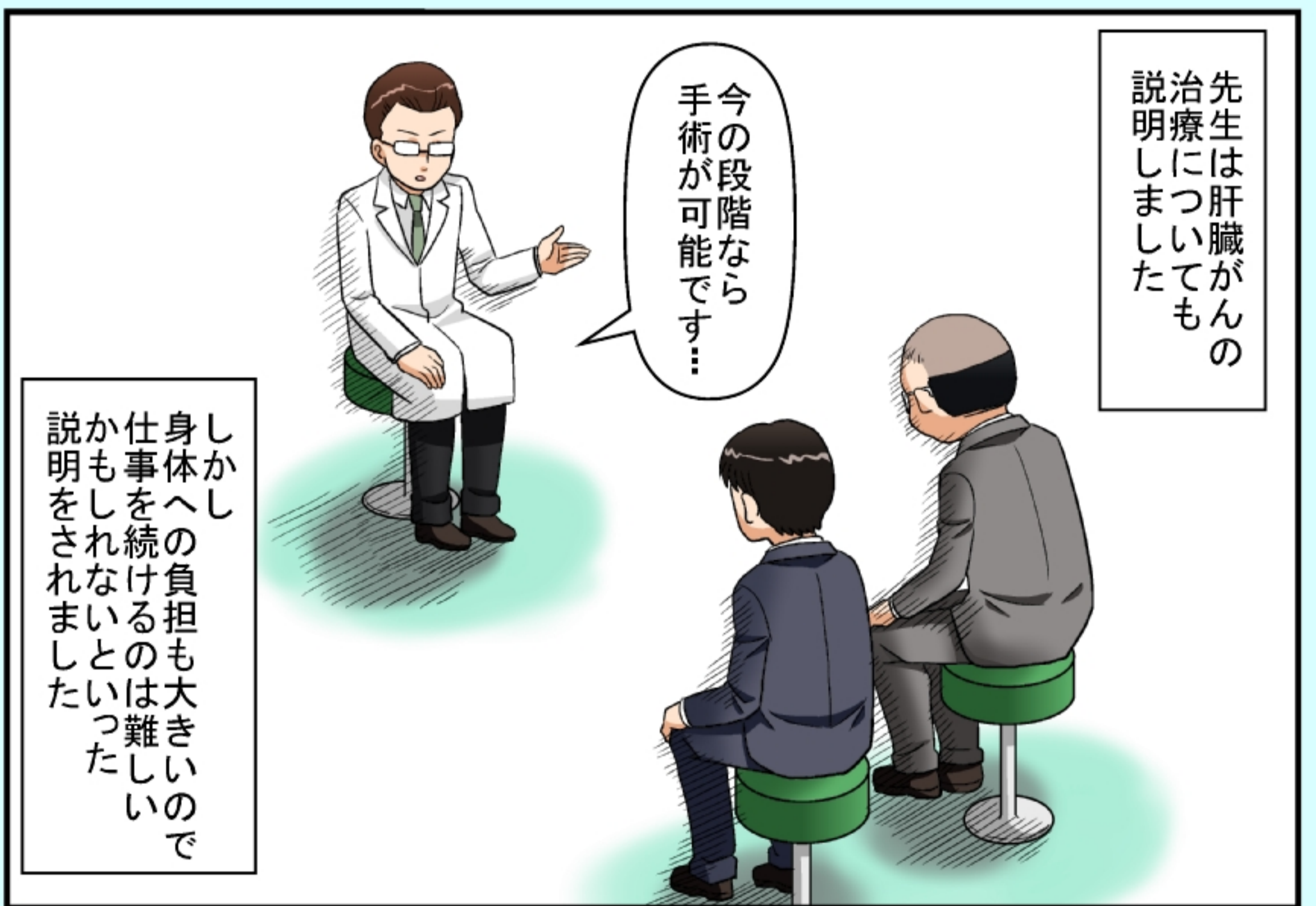
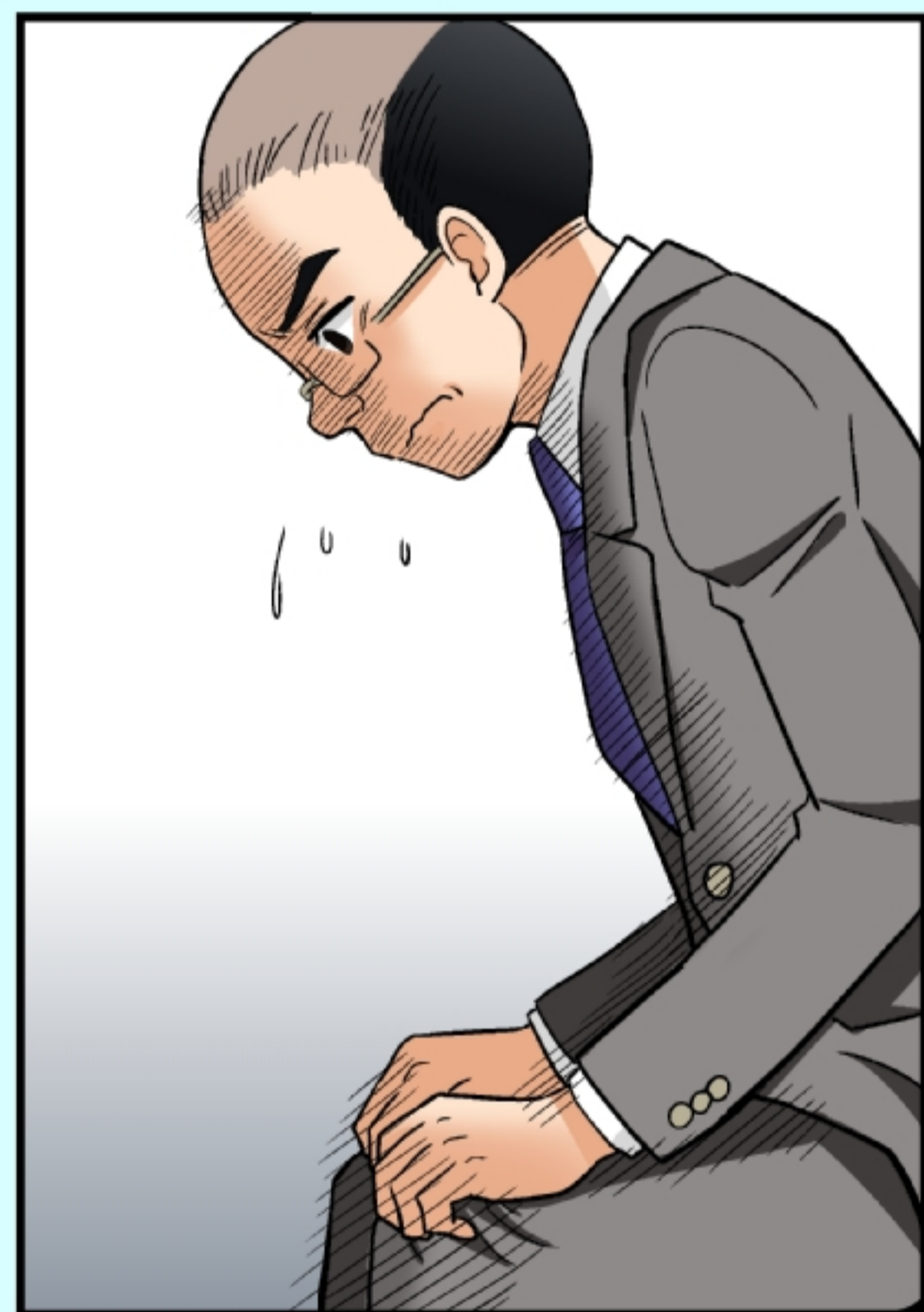

先生は肝臓がんの
治療についても
説明しました

今の段階なら
手術が可能です…

しかし
身体への負担も大きいので
仕事を続けるのは難しい
説明をされました



わしにしか
出らん仕事がある
目の前にある
これをやらねん
どないすんねん!

山本氏が下した決断は
手術をしないことでした
だからすい臓も
切りませんでした



ちょうどこの時期は
久米と一緒に
プリベントメデイカルを
立ち上げ

『まもる』の開発を
行っている最中でした

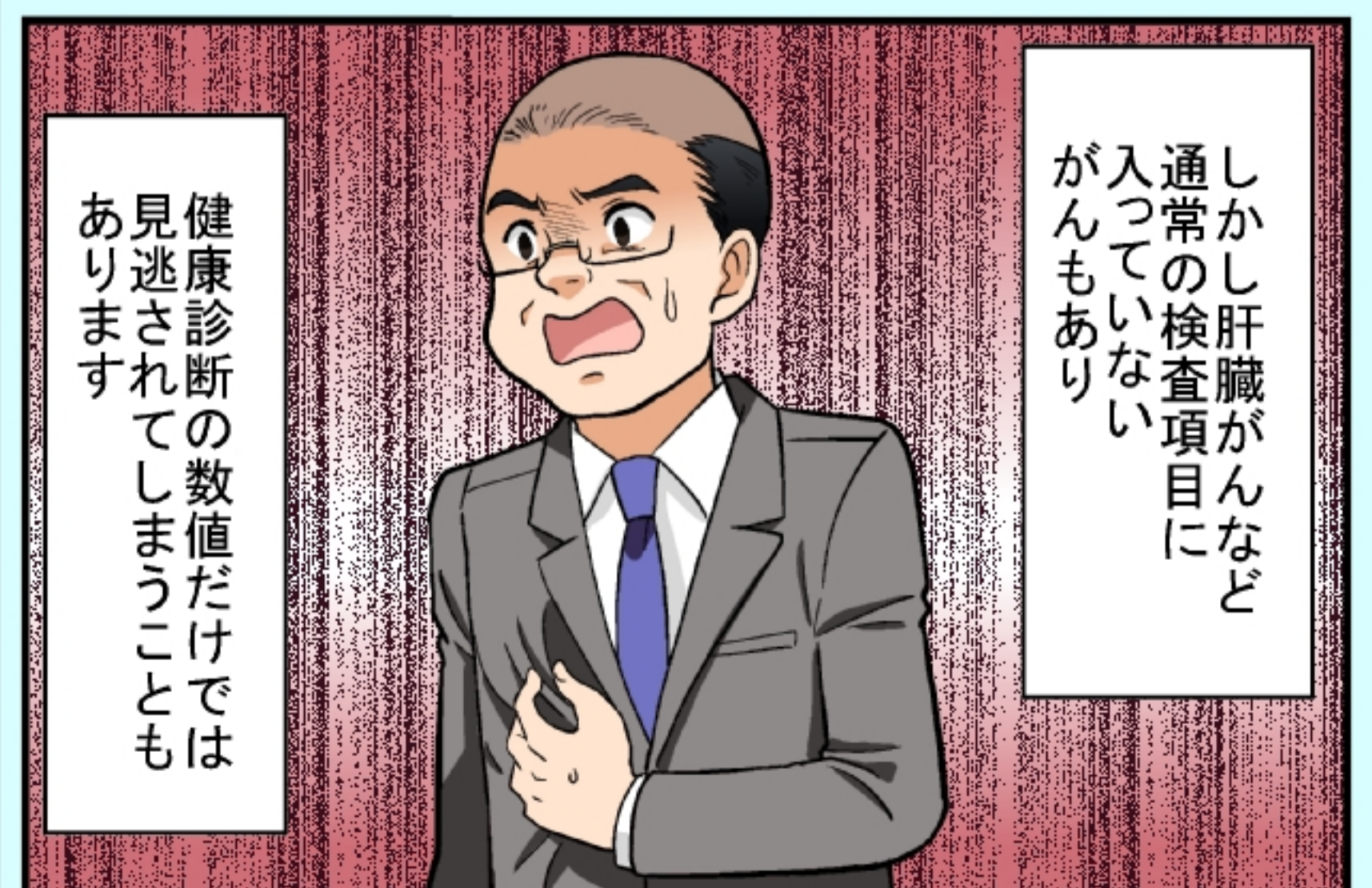
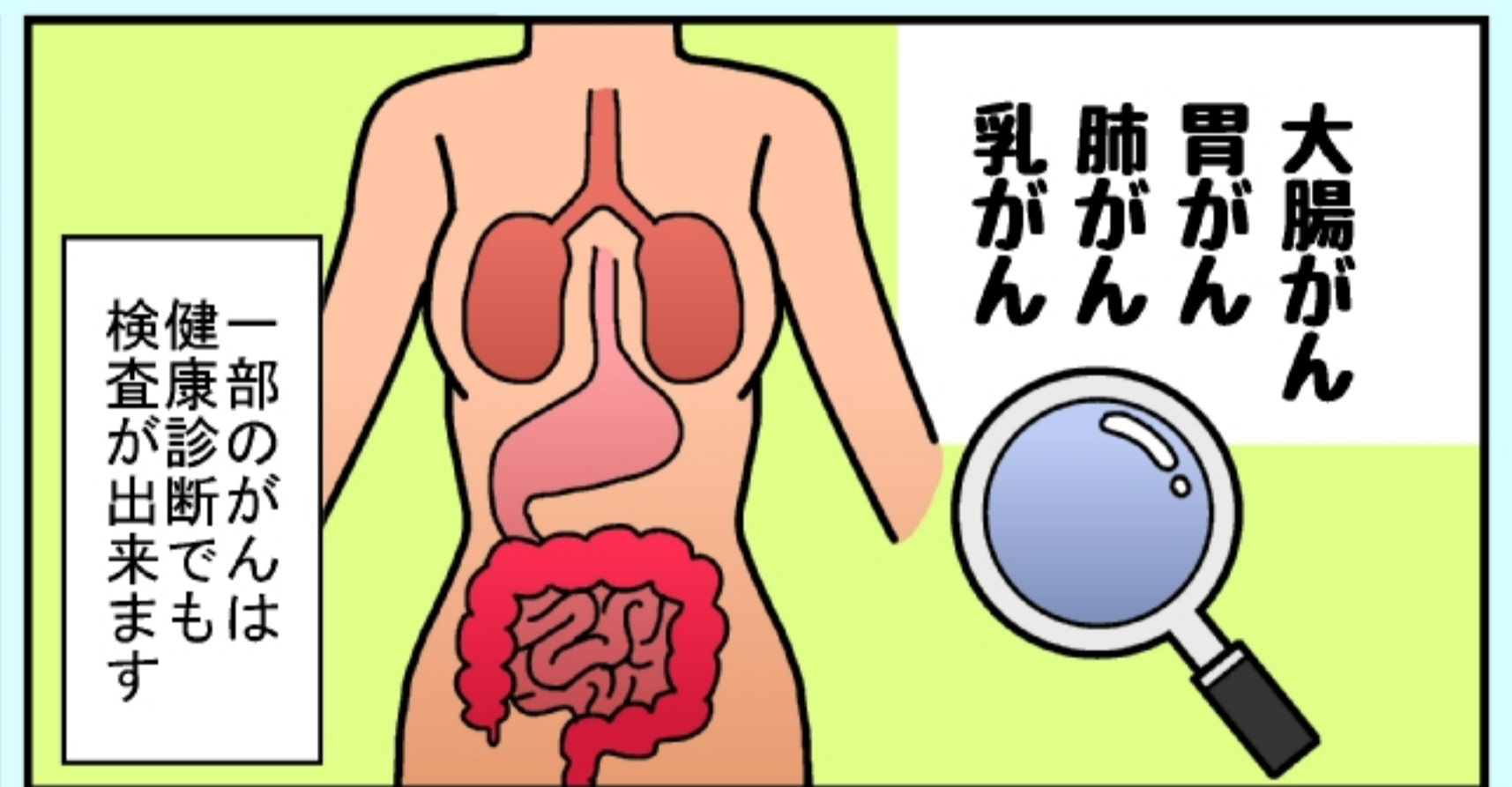
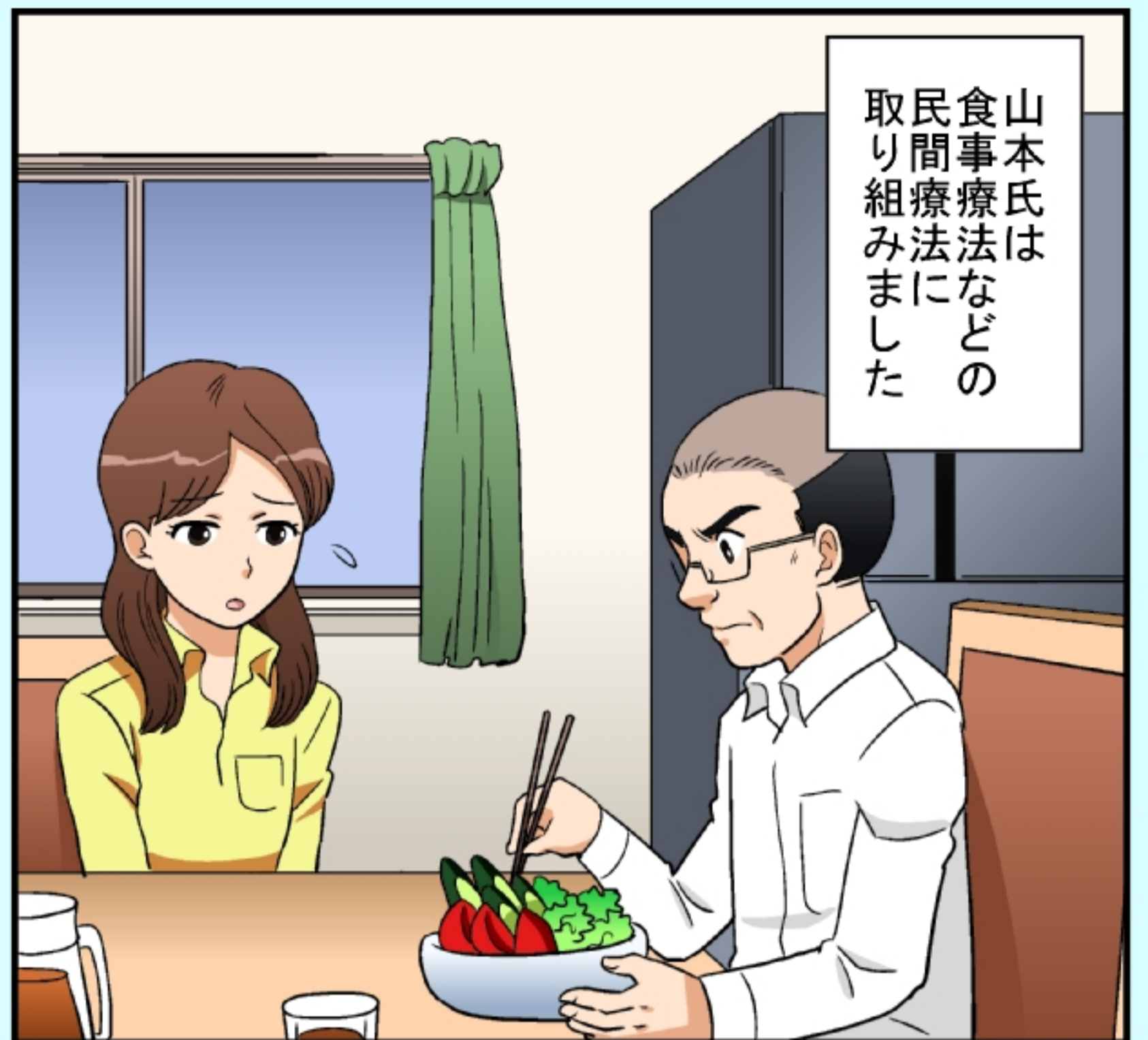
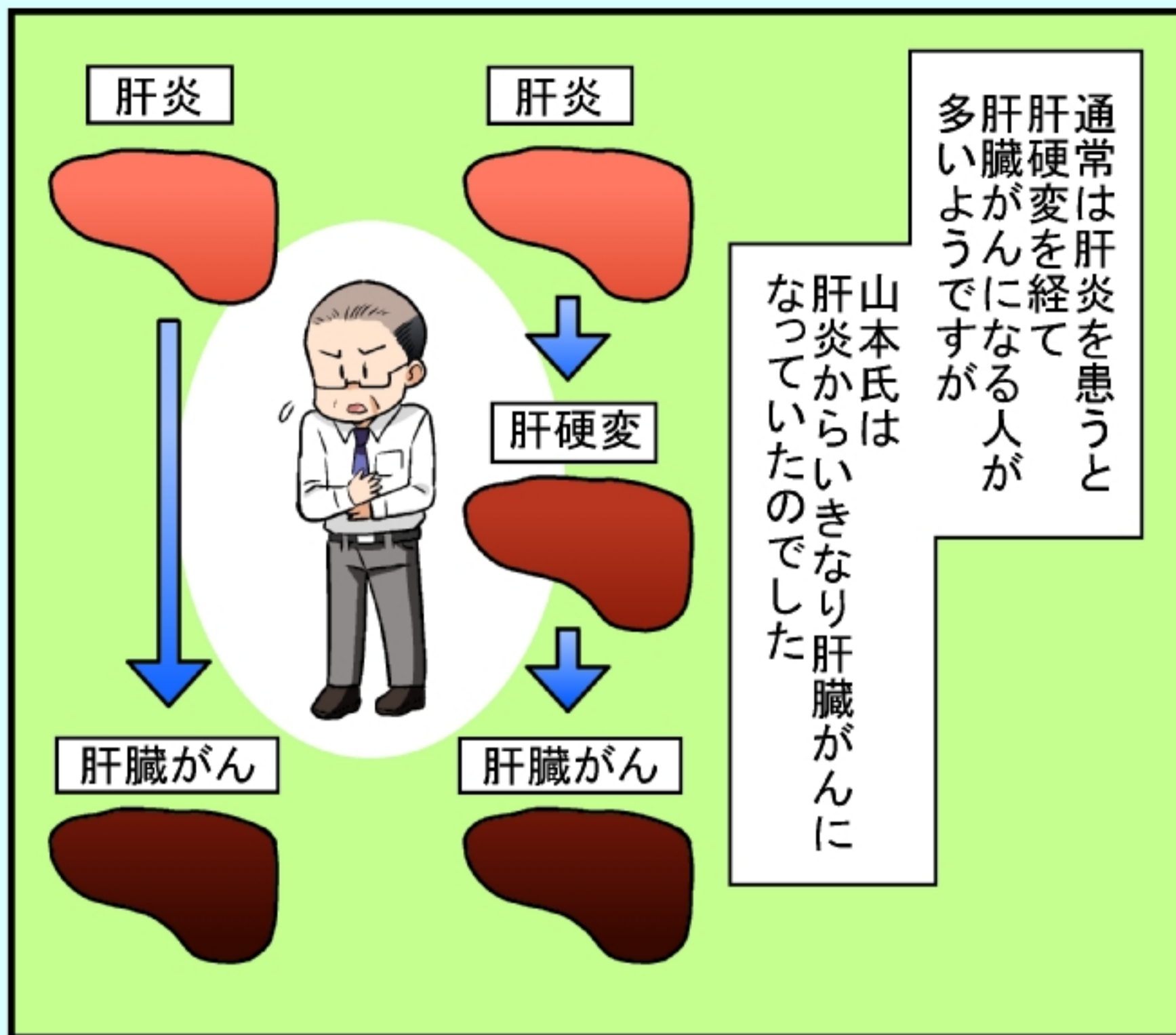



切らんでよかつたあ

ちなみにすい臓はその後の検査でがんではないということが分かりました

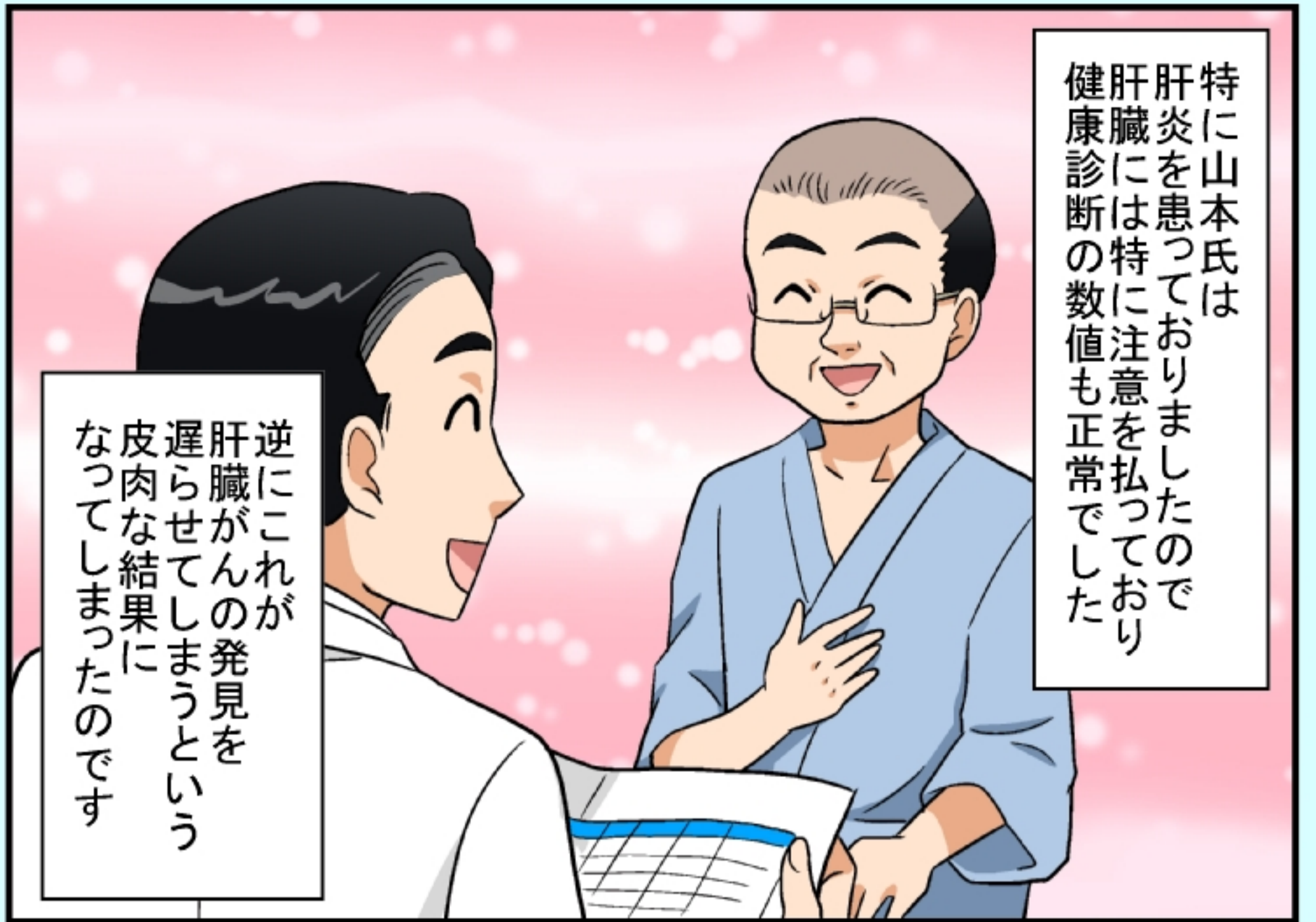

特に山本氏は肝炎を患っておりましたので肝臓には特に注意を払っており健康診断の数値も正常でした

逆にこれが肝臓がんの発見を遅らせてしまうという皮肉な結果になってしまったのです



食事療法も続けました

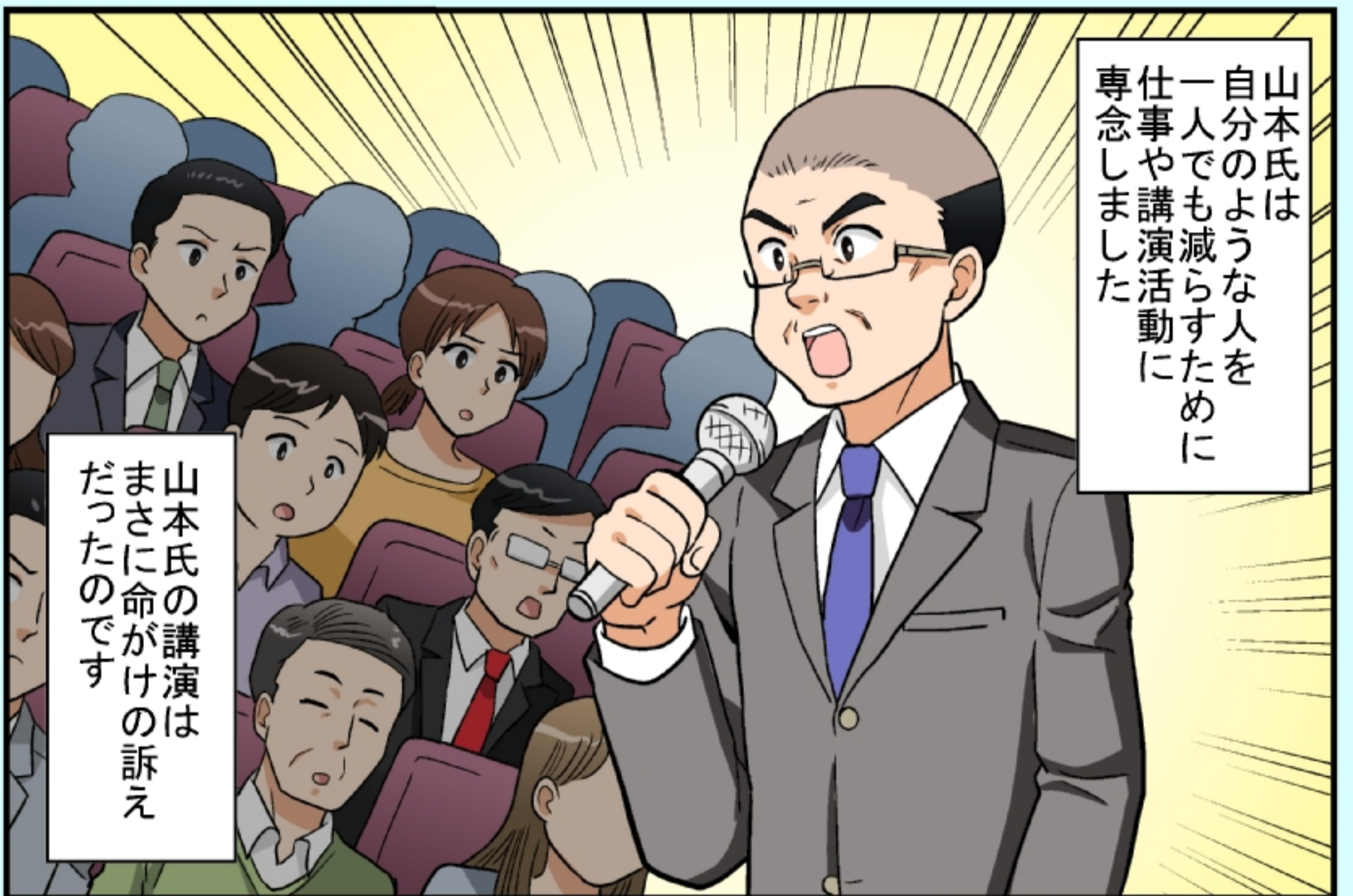

山本氏は自分のような人を一人でも減らすために仕事や講演活動に専念しました

山本氏の講演はまさに命がけの訴えだったので

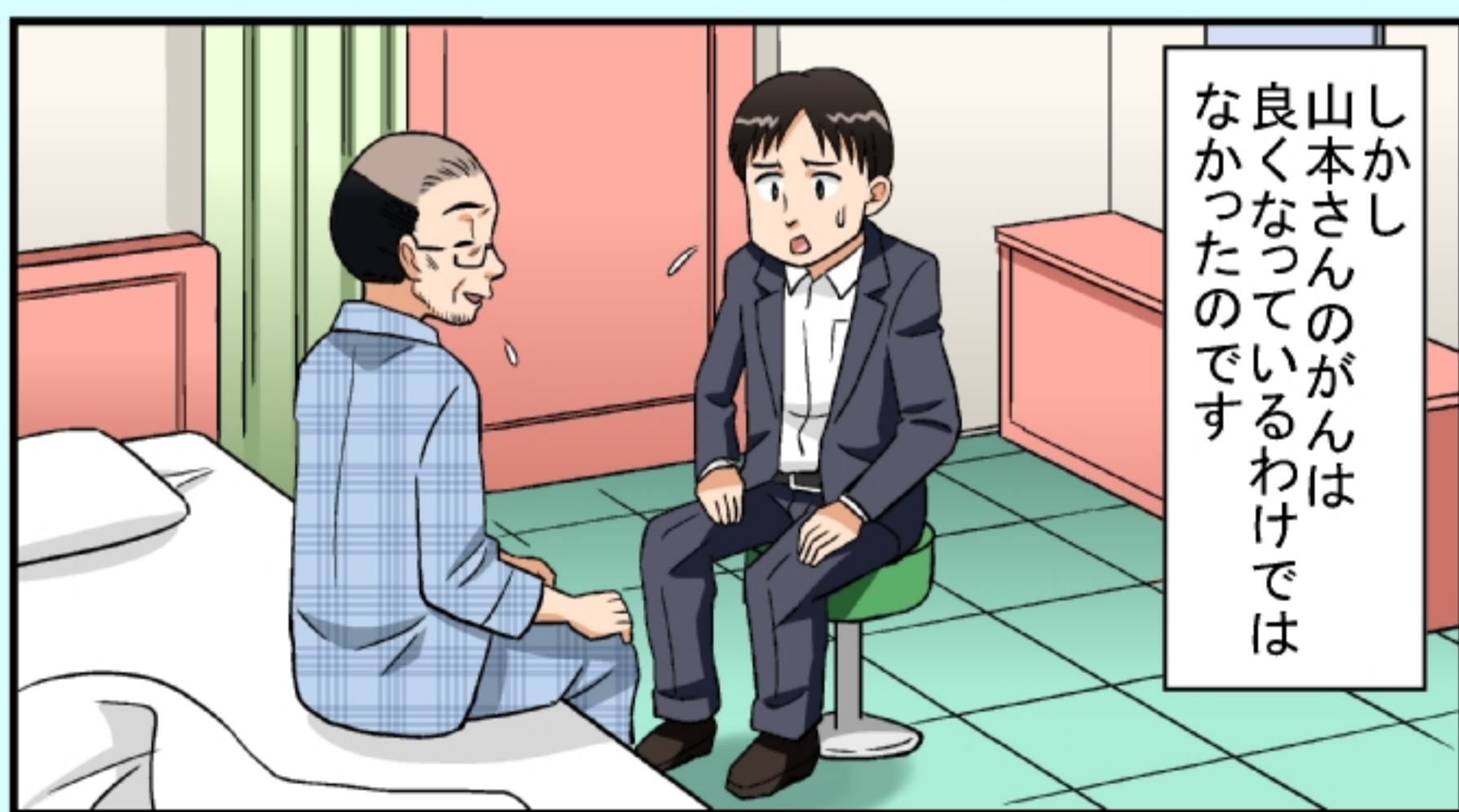

しかし山本さんのがんは良くなっているわけではなかったのです

その結果肝臓の数値はさらに改善され！

機能別の判定結果			
診察	A	眼科	A
肥満度	A	聴力	A
乳房診	A	血圧	A
肝・胆	A	循環器	A

検査項目	参考基準値(単位)	今回 2016/10/31	前回 2015/03/04
受診番号 47 受診番号 32			
■肝・胆			
HCV抗体	(-)		(+)
AST(GOT)	8 ~ 33U/L	19	33
ALT(GPT)	4 ~ 32U/L	14	31
ALP	104 ~ 338U/L	227	210
γ-GTP	16 ~ 84U/L	22	48



このメッセージは既読になっていましたが...

山本さん

明日、見舞いに行くからな

久米氏は2017年12月1日メールを送りました



翌年の健康診断では正常という判定になりました

肝臓がんなのに肝臓の判定がAって...

えっ？

翌朝
奥さんから電話があり
山本氏が他界したことを
伝えられました

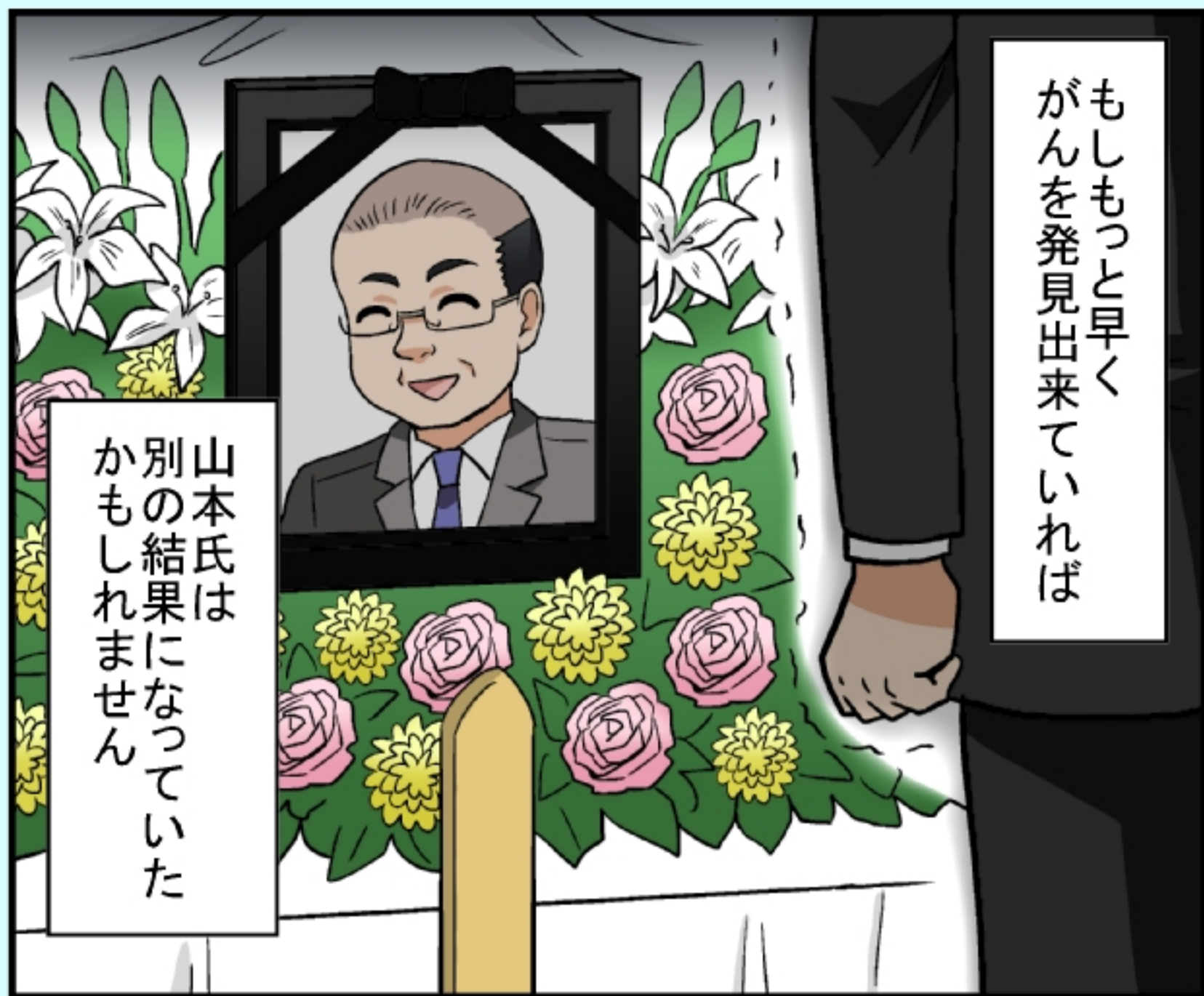

もしもっと早く
がんを発見出来ていれば

山本氏は
別の結果になって
いた
かもしれませ
ん

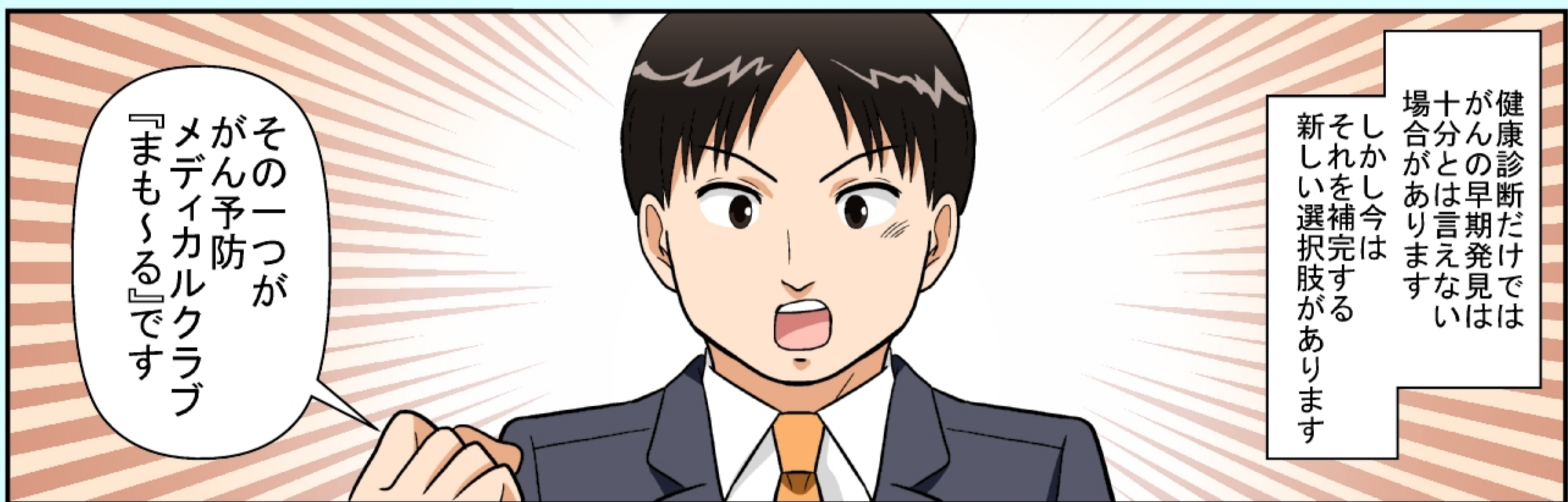

健康診断だけでは
がんの早期発見は
十分とは言えない
場合があります
しかし今は
それを補完する
新しい選択肢が
あります

その一つが
がん予防
メディカルクラブ
『まもる』です

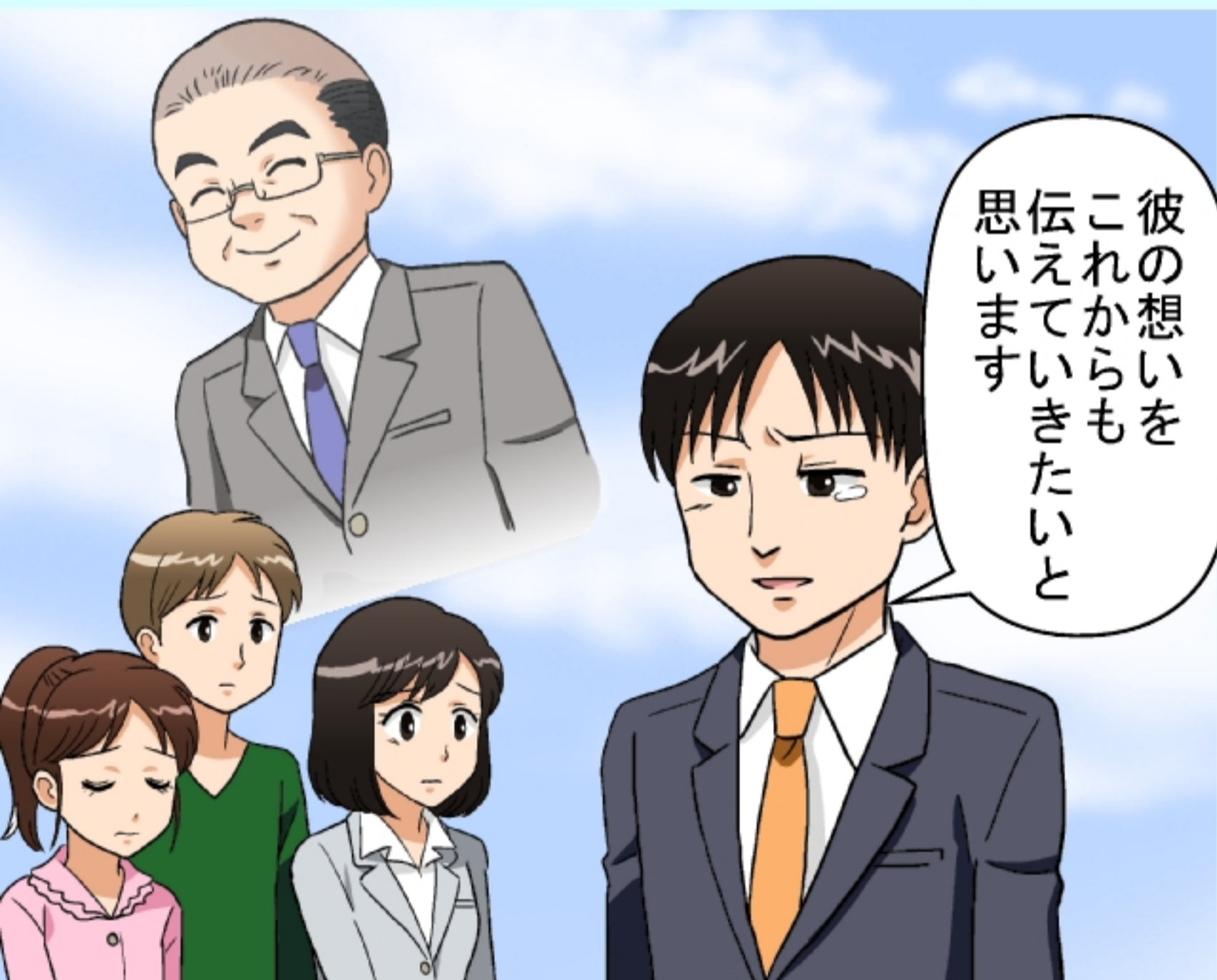

彼の想いを
これからも
伝えていき
たいと思
います



がん予防メディカルクラブ『まもる』とは…
最先端のリスク検査を受けることができ
がんのリスクが高いという結果が出た場合
がんドックを無料で受けることのできる
会員制メディカルクラブです。

がん予防
メディカルクラブ
『まもる』の
ご入会を
ぜひご検討
下さい

【ご入会につきましては、プライベートメディカルホームページ掲載の会員規約をご確認の上お申し込みください。】

PC



がん まもる
<http://www.gan-mamoru.com>

スマホ



プライベートメディカル株式会社
〒103-0024
東京都中央区日本橋小舟町9-18
エミネット人形町ビル4F

本冊子(デジタル版を含む。以下同様)は「著作権法」によって、著作権等の権利が保護されている著作物です。本冊子の著作権等は著作者等が保有しています。本冊子の全部または一部につき、無断で転載、複製、電子的装置への入力等をされると、著作権等の権利侵害となる場合があります。また、本冊子内の情報、資料、デザイン、絵、図面、画像、肖像等の著作権およびその他の権利は、当社又は当社が使用を認めた権利者に帰属します。本冊子の無断転写は、著作権法により認められる場合を除き、禁じられています。本冊子の複製複製を希望される場合は、その都度事前にプライベートメディカル株式会社 (<http://preventme.co.jp/> / 電話03-5643-8403)へ連絡して承諾を得てください。