シックハウス症候群をご存じですか？

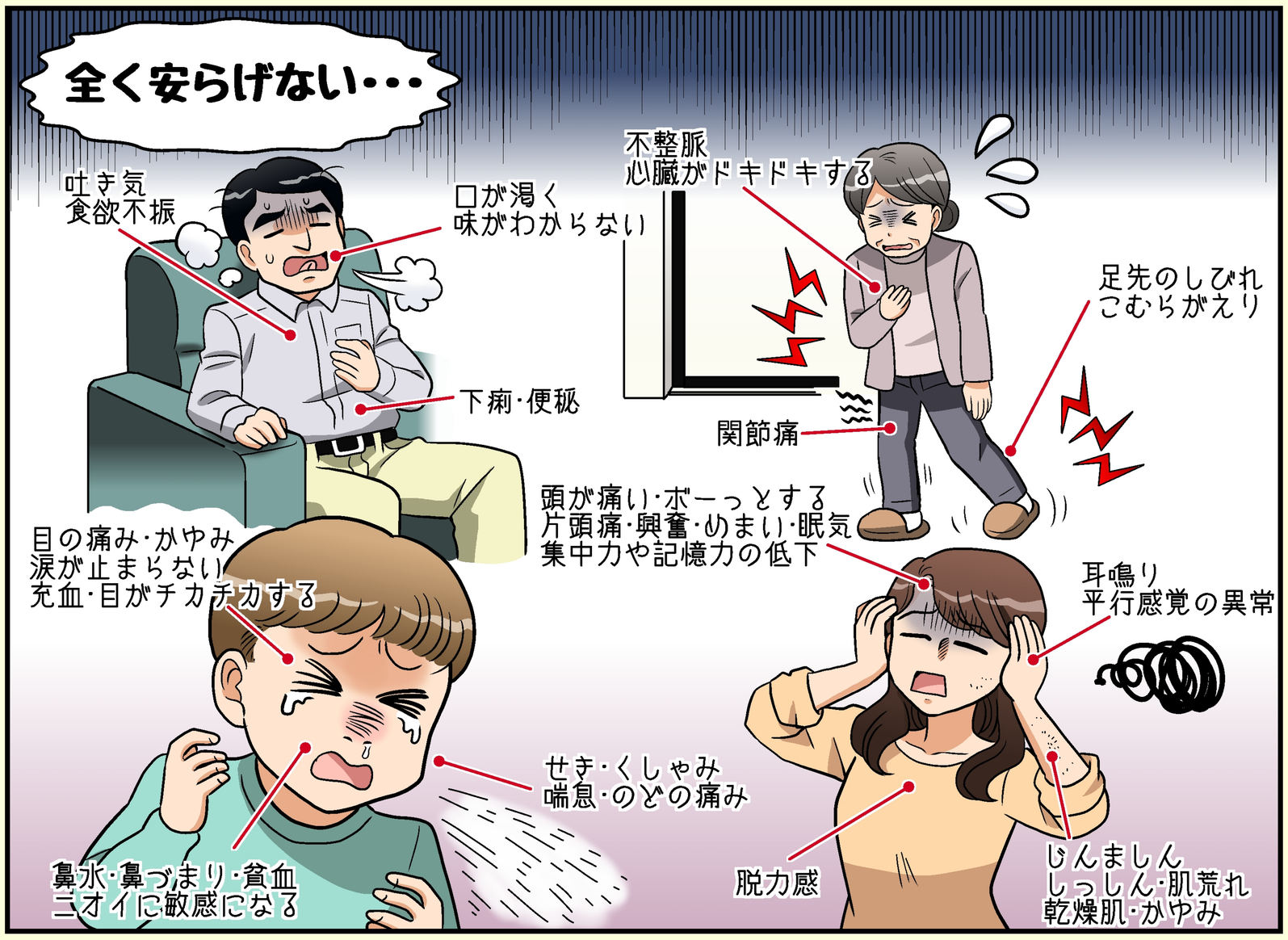

この様な原因によって住居で健康被害を引き起こしてしまう
シックハウス症候群をご存じでしょうか？

建材や家具などから揮発する**化学物質**

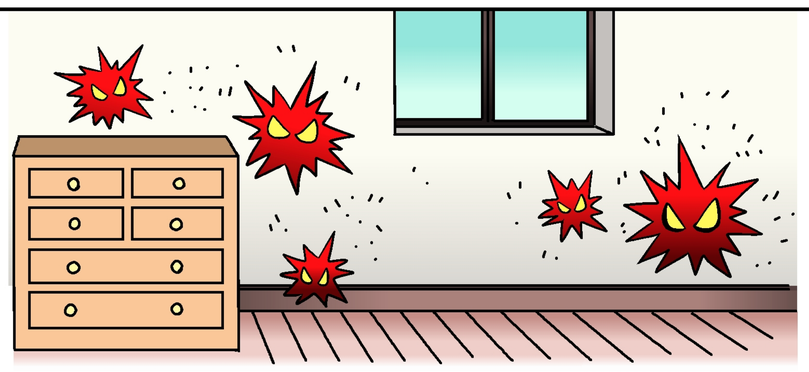

換 気 不 足

住宅の高気密・高断熱化が進みましたが、換気対策が遅れたために、
室内空気汚染の原因となってしまっています。

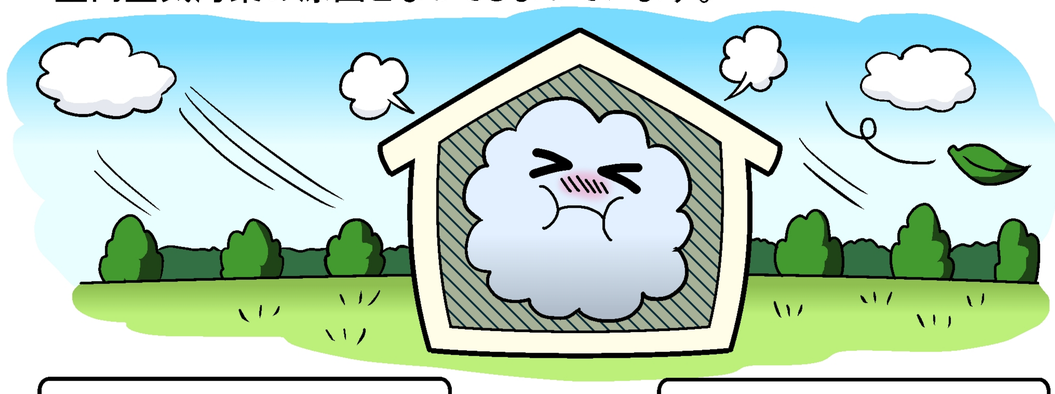

ダニ・カビ

高湿度で結露を起こしやすい住宅では、
ダニ・カビが発生しやすくなってしまいます

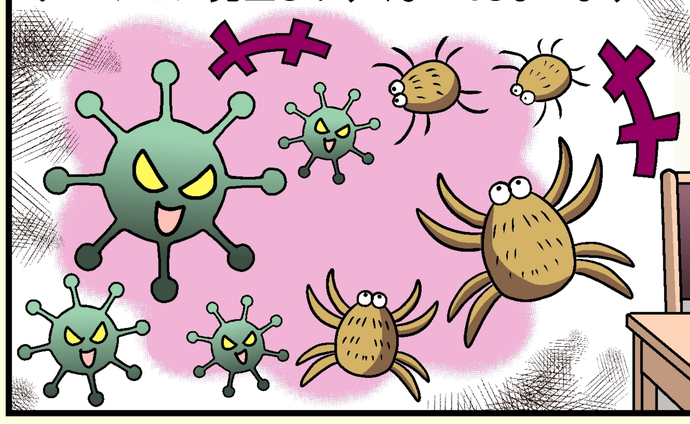

そ の 他

体質の変化や日常生活用品など
原因は様々です

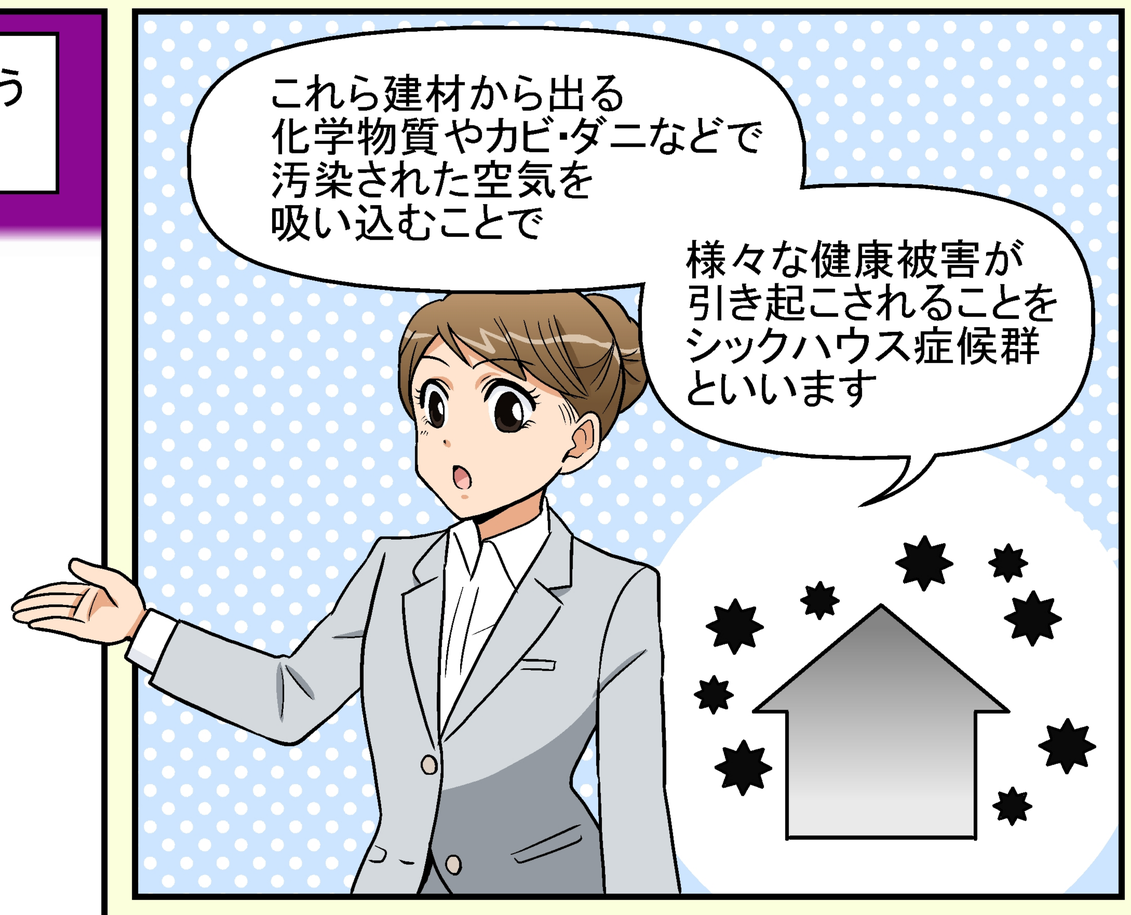

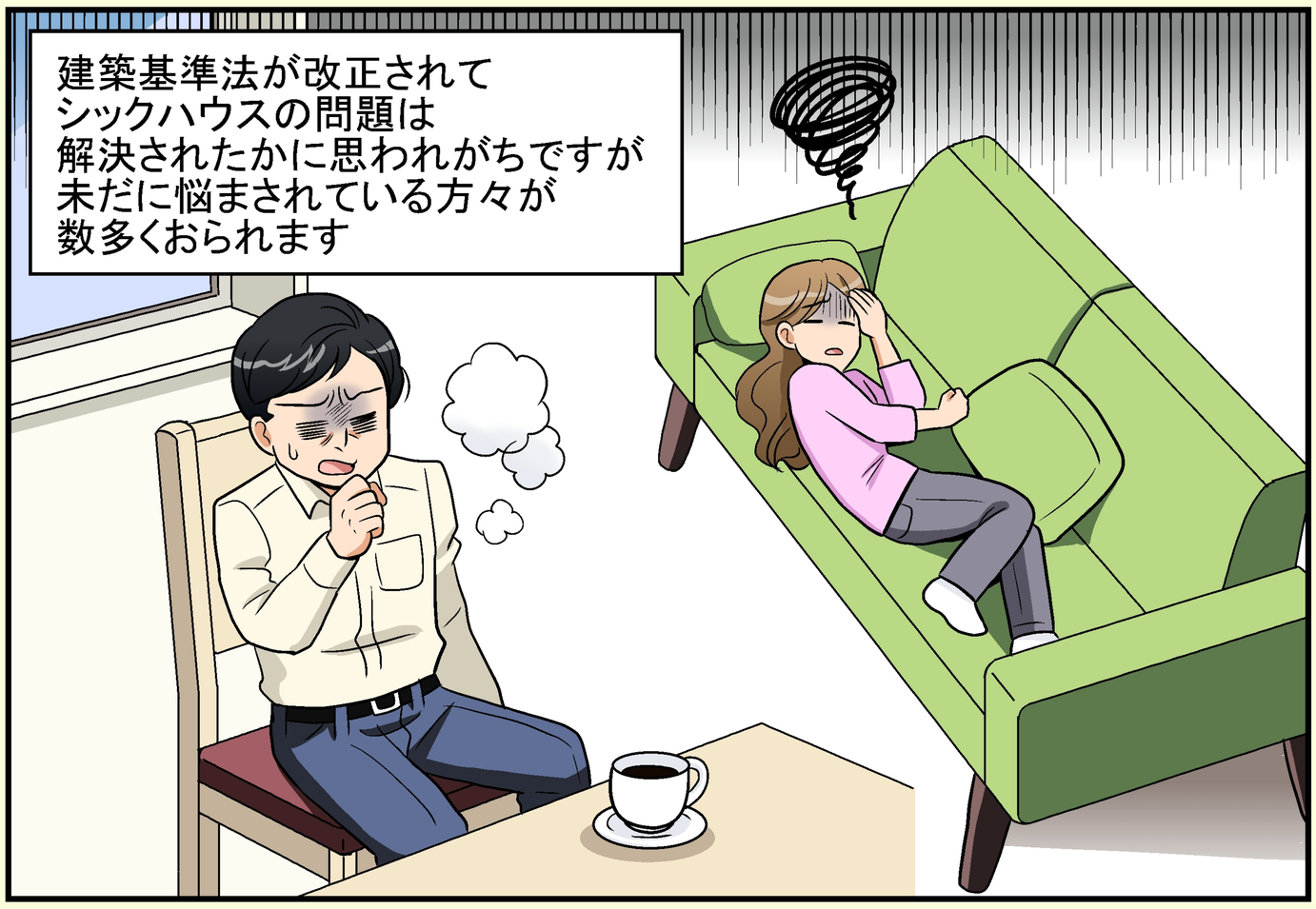

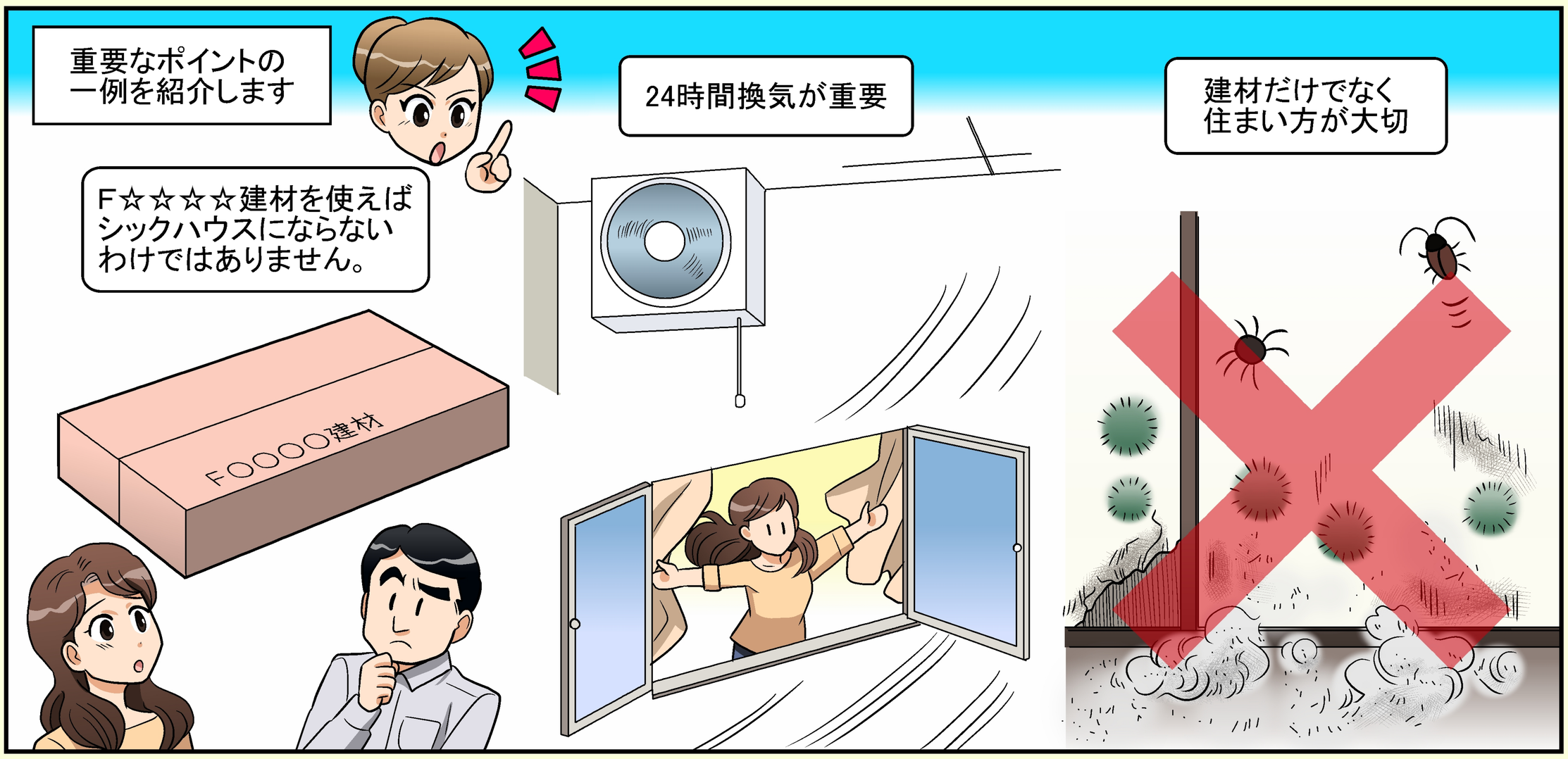

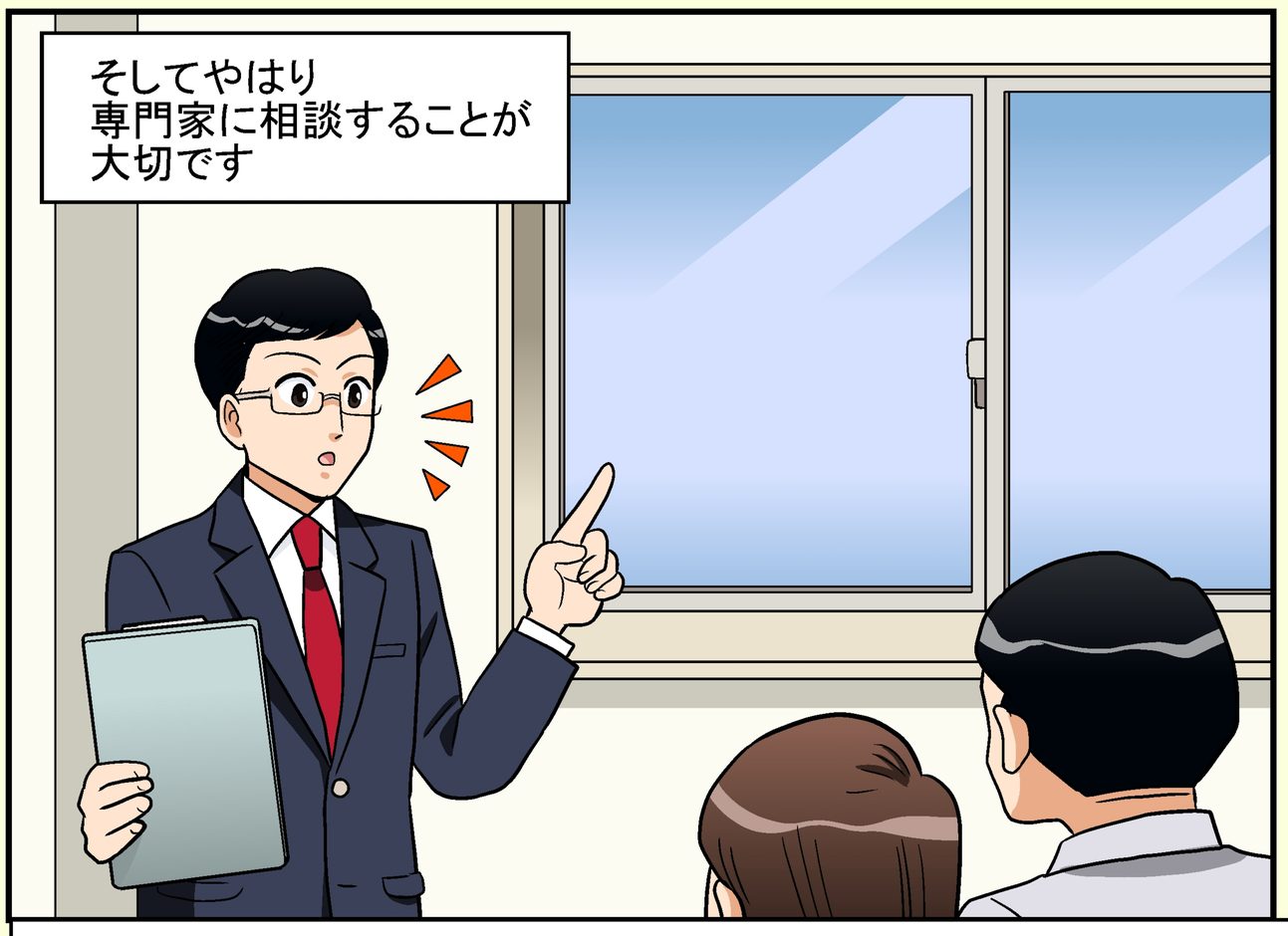

シックハウス症候群というと、新築やリフォームをしたときだけの問題で、住宅を建てるときに使用される建材からの化学物質だけが原因と思われがちですが、建材以外にもカーテンやじゅうたん、家具などから揮発する化学物質や、日常生活用品、ダニやカビなど様々な原因によって室内空気が汚染されています。
このようにシックハウス症候群は原因も症状も多種多様で、ひとつの原因やひとつの症状、ある一面からの定義だけでは正しく理解することができません。発症のメカニズムなど、まだまだ未解明な部分も多くあります。